

ESC. 1:50

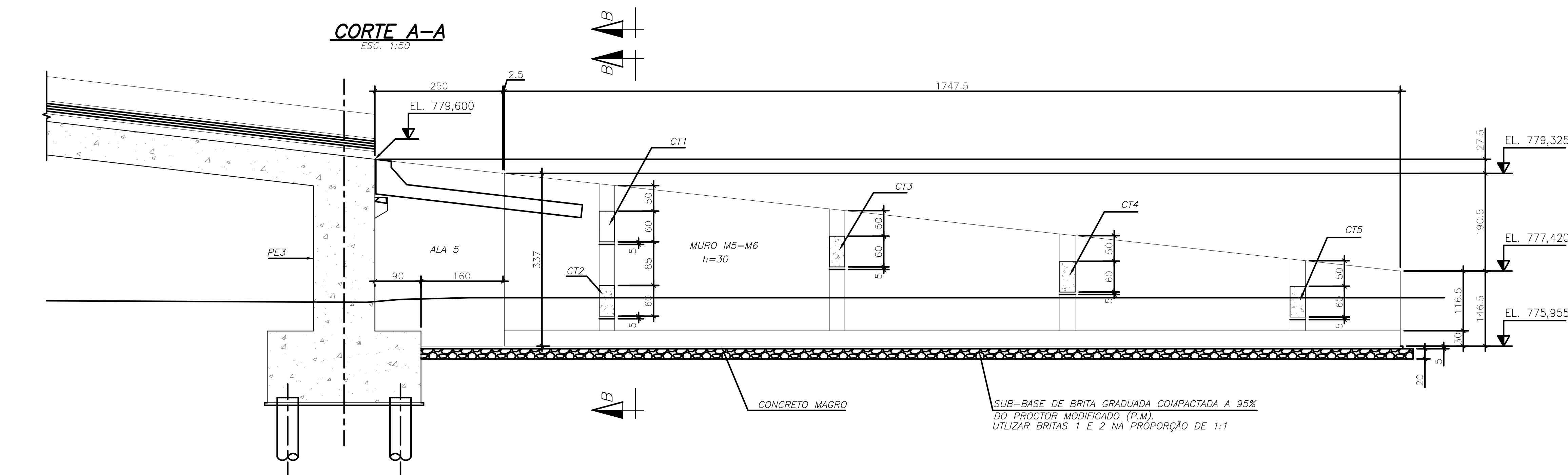

ESC. 1:50

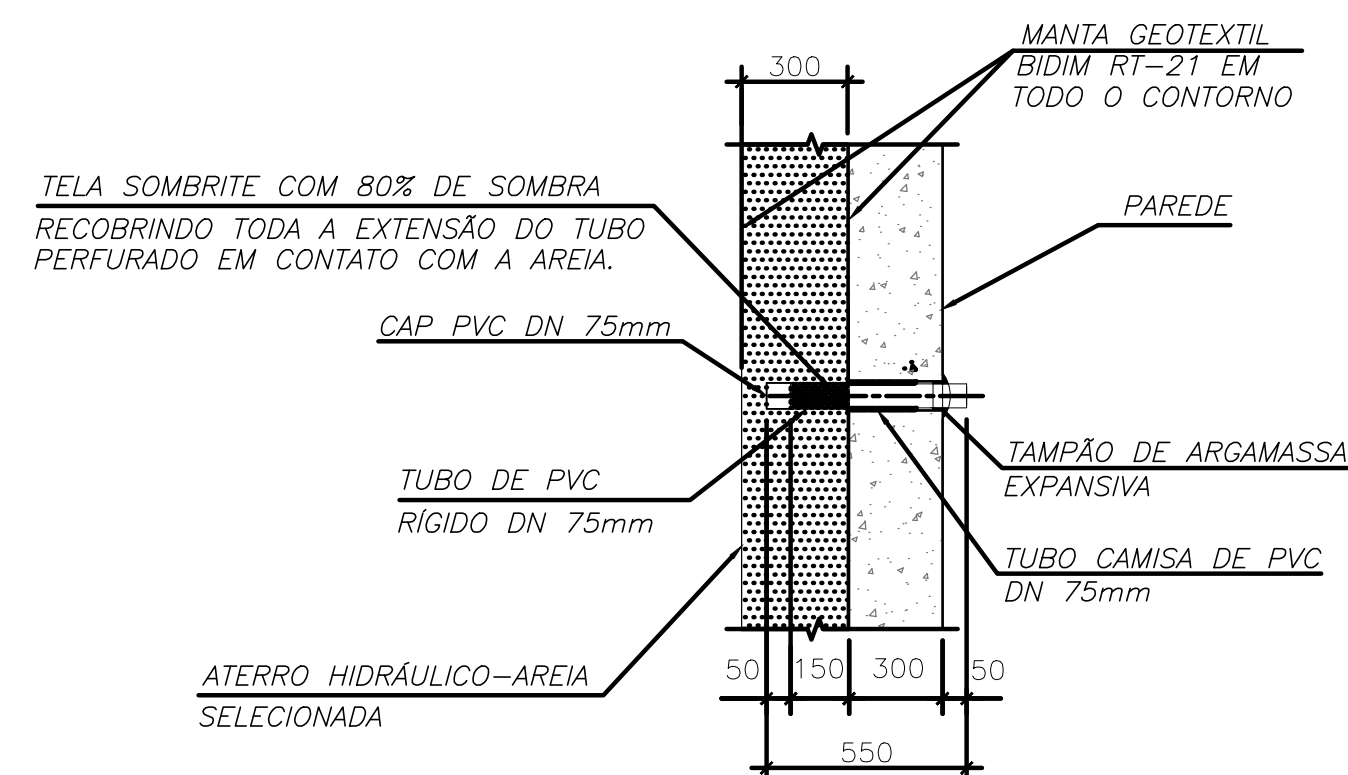

- 1 - MEDIDAS EM MILÍMETROS, ELEVAÇÕES E ESTACAS EM METRO, EXCETO ONDE INDICADO.
- 2 - ESTRUTURA CLASSE TB-450 DA NBR 7188:2013.
- 3 - AS SOLUÇÕES ESTRUTURAIS FORAM ADEQUADAS EM RELAÇÃO AOS PROJETOS GEOMÉTRICOS
- 4 - ELETRODO: AWS E-7018 G.
- 5 - SIMBOLOGIA DE SOLDA CONFORME NORMA "AWS".
- 6 - TODAS AS SOLDAS SERÃO CONTORNADAS EM SUAS EXTREMIDADES.
- 7 - O DIMENSIONAMENTO E DETALHAMENTO DAS LIGAÇÕES DEVERÃO SER APRESENTADAS NO PROJETO DE FABRICAÇÃO.
- 8 - DURANTE A ELABORAÇÃO DO PROJETO DE FABRICAÇÃO DAS PEÇAS METÁLICAS, O COMPRIMENTO DE CADA PEÇA DEVERÁ SER AJUSTADO SEGUNDO O PLANO DE CONTRA FLECHAS.
- 9 - PARA IÇAMENTO, TRANSPORTE E LANÇAMENTO DAS VIGAS METÁLICAS, DEVERÁ SER ELABORADO E EXECUTADO UM PLANO DE "RIGGING"; DEVENDO SER GARANTIDO QUE EM QUALQUER SITUAÇÃO, A VIGA PERMANEÇA NO PRUMO VERTICAL.
- 10 - A CONCRETAGEM DAS LAJES SÓ PODERÁ SER EXECUTADA APÓS O LANÇAMENTO DAS VIGAS METÁLICAS.
- 11 - O SOLO DE APOIO DA LAJE DE TRANSIÇÃO DEVERÁ SER RIGOROSAMENTE COMPACTADO POR MEIO DE SAPOS MECÂNICOS E SOQUETES MANUAIS E ISOLADO DA ESTRUTURA POR MEIO DE CONCRETO MAGRO.
- 12 - CLASSE DE AGRESSIVIDADE AMBIENTAL II , CONFORME NBR 6118:2014.
- 13 - TODAS AS ELEVAÇÕES DE PROJETO SE REFEREM AO TOPO DO CONCRETO BRUTO (T.C.B)
- 14 - PARA ESPESURA DO C.B.U.Q VER PROJETOS DOS CORTES.

PROJ. _____ JM 50070	EXEC. _____ JM 50070	VERIF. _____ JM 50070	FOLHA: _____
APROV. _____ PREFEITURA JUZ DE FORA	ESCALA: _____ INDICADA	IDENTIFICAÇÃO DOC. NORMA 125/2010 - PAD	_____
DATA: _____ 27/01/2022	Nº CONTRATADA: _____	JER0001-05-1-0E-PLN-0015	
	Nº CLIENTE: _____		